ÚZEMNÍ PLÁN VELHARTICE

ÚPLNÉ ZNĚNÍ PO ZMĚNĚ č.2

4. KOORDINAČNÍ VÝKRES 1 : 5.000

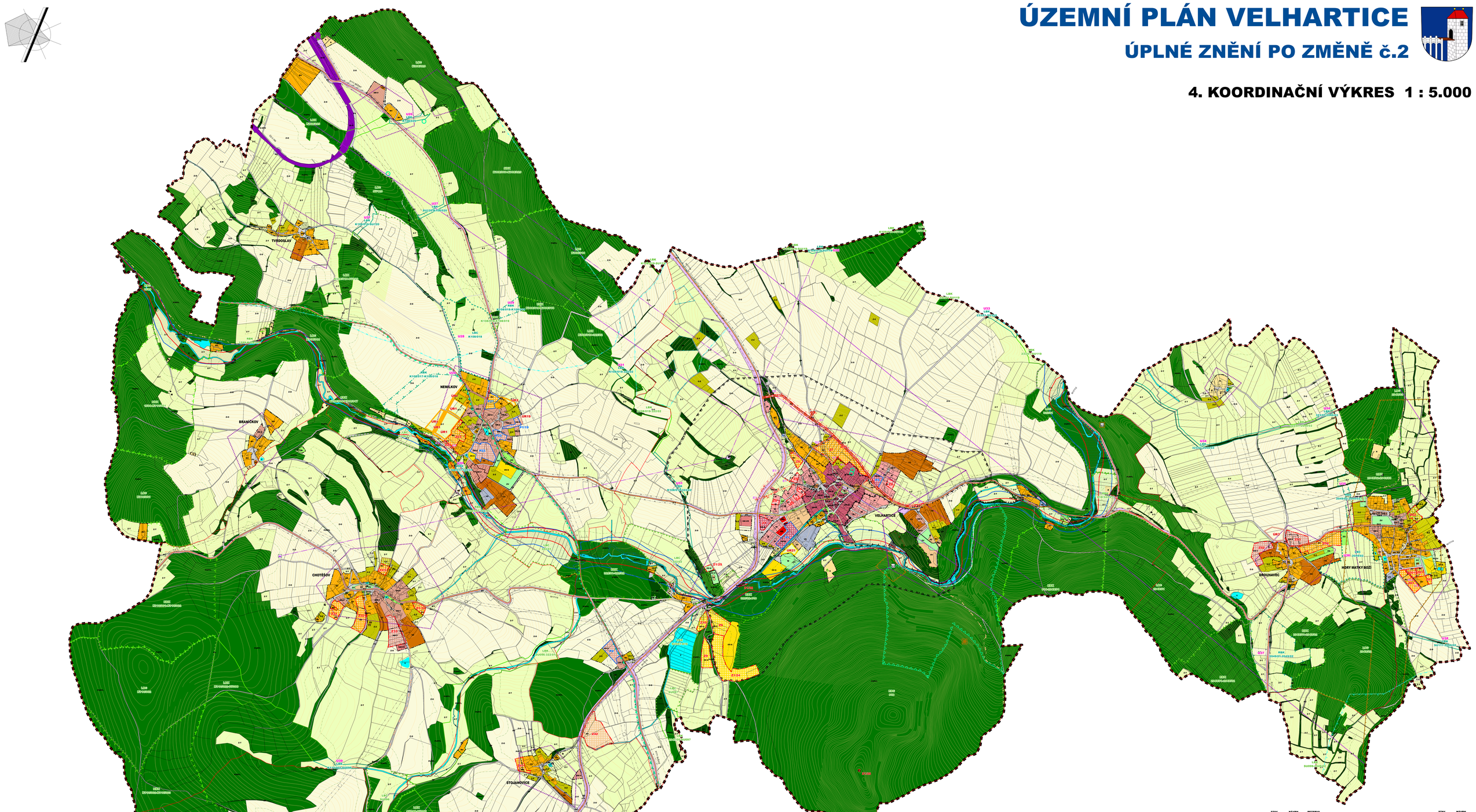

	STAV	NÁVRH	REZERVA
HRANICE ŘEŠENÉHO ÚZEMÍ			
HRANICE KATASTRÁLNÍCH ÚZEMÍ			
HRANICE ZASTAVĚNÉHO ÚZEMÍ K 31.12.2019			
PLOCHY PŘESTAVBY		P1	
ZASTAVITELNÉ PLOCHY		Z1 Z2	
VEŘEJNĚ PROSPĚŠNÉ STAVBY A OPATŘENÍ		D1	
HRANICE OCHRANNÝCH PÁSEM			
OCHRANNÉ PÁSMO VODNÍHO ZDROJE I. STUPNĚ			
OCHRANNÉ PÁSMO VODNÍHO ZDROJE II. STUPNĚ			
OCHRANNÉ PÁSMO VODNÍHO ZDROJE II.B - VNĚJŠÍ			
OCHRANNÉ PÁSMO VODNÍHO ZDROJE III. STUPNĚ			
NEMOVITÁ NÁRODNÍ KULTURNÍ PAMÁTKA			
NEMOVITÁ KULTURNÍ PAMÁTKA			
MĚSTSKÁ PAMÁTKOVÁ ZÓNA			
OCHRANNÉ PÁSMO HRADU VELHARTICE-DIFERENCOVANÝ REŽIM A			
OCHRANNÉ PÁSMO HRADU VELHARTICE-DIFERENCOVANÝ REŽIM B			
OCHRANNÉ PÁSMO NÁRODNÍ KULTURNÍ PAMÁTKY			
ARCHEOLOGICKÉ NALEZIŠTĚ			
PLOCHY BYDLENÍ V RODINNÝCH DOMECH - MĚSTSKÉ A PŘÍMĚSTSKÉ (BI)	BI	BI	
PLOCHY BYDLENÍ V RODINNÝCH DOMECH - VENKOVSKÉ (BV)	BV	BV	
PLOCHY BYDLENÍ V BYTOVÝCH DOMECH (BH)	BH		
PLOCHY SMÍŠENÉ OBYTNÉ MĚSTSKÉ (SM-M)	SM-M	SM-M	
PLOCHY SMÍŠENÉ OBYTNÉ VENKOVSKÉ (SM-V)	SM-V	SM-V	
PLOCHY SMÍŠENÉ OBYTNÉ VÝROBNÍ (SM-VR)	SM-VR		
PLOCHY OBČANSKÉHO VYBAVENÍ - VEŘEJNÁ INFRASTRUKTURA MEZIMĚSTSKÉ ZAŘÍZENÍ (OV)	OV	OV	
PLOCHY OBČANSKÉHO VYBAVENÍ KOMERČNÍ ZAŘÍZENÍ MALÁ A STŘEDNÍ (OV-KM)	OV-KM		
PLOCHY OBČANSKÉHO VYBAVENÍ TĚLOVÝCHOVNÁ A SPORTOVNÍ ZAŘÍZENÍ (OV-S)	OV-S	OV-S	
PLOCHY REKREACE - ZAHRÁDKOVÉ OSADY (R-Z)	R-Z	R-Z	
PLOCHY REKREACE (R)	R		
PLOCHY VÝROBY A SKLADY (VD)	VD		
PLOCHY TECHNICKÉ INFRASTRUKTURY (TI)	TI		
PLOCHY VÝROBY ZEMĚDĚLSKÉ A LESNICKÉ (VZ)	VZ		
PLOCHY ZELENĚ NA VEŘEJNÝCH PROSTRANSTVÍCH (ZV)	ZV		
PLOCHY OBČANSKÉHO VYBAVENÍ - HŘBITOVY (OV-H)	OV-H	OV-H	
PLOCHY ZELENĚ OCHRANNÉ A IZOLAČNÍ (ZO)	ZO		
PLOCHY LESNÍ (PUPFL)	PUPFL		
PLOCHY ZELENĚ PŘÍRODNÍHO CHARAKTERU (ZP)	ZP		
PLOCHY ZEMĚDĚLSKÉ - ZAHRADY A SADY (Z-Z)	Z-Z		
PLOCHY ZPF - ORNÁ PŮDA (Z-O)	Z-O		

	STAV	NÁVRH
- LOUKY A PASTVINY (Z-T)	Z-T	
PLOCHY VODNÍ A VODOHOSPODÁŘSKÉ (V)	V	
PLOCHY VEŘEJNÝCH PROSTRANSTVÍ (PV)	PV	PV
PLOCHY DOPRAVNÍ INFRASTRUKTURY DRÁŽNÍ (DI-D)	DI-D	
PLOCHY DOPRAVNÍ INFRASTRUKTURY SILNIČNÍ (DI-S)	DI-S	DI-S
PLOCHY URČENÉ K REGENERACI		
SILNICE II. A III. TŘÍDY		
HLAVNÍ OBSLUŽNÉ MÍSTNÍ KOMUNIKACE		
CYKLOTRASY		
NADZEMNÍ VEDENÍ VN 22 kV		
KABELOVÉ VEDENÍ VN 22 kV		
RUŠENÉ ELEKTRICKÉ SÍTĚ A JEJICH OCHRANNÁ PÁSMA		
KANALIZACE		
VODOVODNÍ ŘADY		
ZÁKLADNOVÁ STANICE		
RADIOVÁ STANICE NA RR TRASE		
RÁDIORELÉOVÁ TRASA		
OP OBJEKTU NA ELEKTRONICKÉM KOMUNIKAČNÍM ZAŘÍZENÍ		
ZÁPLAVOVÉ ÚZEMÍ VYMEZENÉ HRANICÍ Q100		
AKTIVNÍ ZÓNA ZÁPLAVOVÉHO ÚZEMÍ		
POZOROVACÍ PRAMEN		
OCHRANNÉ PÁSMO ZAŘÍZENÍ CHMÚ		
NADREGIONÁLNÍ BIOKORIDOR FUNKČNÍ		
NADREGIONÁLNÍ BIOKORIDOR NEFUNKČNÍ		
REGIONÁLNÍ BIOCENTRUM FUNKČNÍ		
REGIONÁLNÍ BIOKORIDOR FUNKČNÍ		
REGIONÁLNÍ BIOKORIDOR NEFUNKČNÍ		
LOKÁLNÍ BIOCENTRUM VYMEZENÉ		
LOKÁLNÍ BIOCENTRUM K ZALOŽENÍ		
LOKÁLNÍ BIOKORIDOR VYMEZENÝ		
LOKÁLNÍ BIOKORIDOR K ZALOŽENÍ		
PŘÍRODNÍ PARK KOCHÁNOV		
PŘÍRODNÍ REZERVACE BOREK		
PAMÁTNÝ STROM		
PLOCHA PŘÍ OKRAJI LESA S PODMÍNĚNÝM VYUŽIVÁNÍM		
STARÉ DŮLNÍ DÍLO		
NATURA 2000-EVROPSKY VÝZNAMNÁ LOKALITA OSTRUŽNA		
PODDOLOVANÁ ÚZEMÍ PLOŠNÁ, BODOVÁ		

ÚZEMNÍ PLÁN VELHARTICE
ÚPLNÉ ZNĚNÍ PO VYDÁNÍ ZMĚNY č.2
ZÁZNAM O ÚČINNOSTI :

a) Označení orgánu, který Změnu č.2 ÚP vydal : Zastupitelstvo obce Velhartice

b) Datum nabytí účinnosti Změny č.2 : 27.3.2020

c) Jméno, příjmení, funkce a podpis oprávněné úřední osoby pořizovatele :
Diana Matějková
úřad územního plánování odboru výstavby a územního plánování
Městského úřadu v Sušici
otisk úředního razítka :

STUDIO KAPA
ARCHITEKTURA URBANISMUS INTERIÉR DESIGN
STUDIO KAPA
NA PETŘINĚ 68, 169 00 PRAHA 6
IČO: 14894041
RANDOVÉ ZRUŠENÍ KS PRAHA
ING. ARCH. PETR VÁVRA
EMAIL: PETVAVRA@VLNY.CZ
TEL.:FAX 224 322 955
Č.OPRV MPT MCA/1/1/0002

ÚP VELHARTICE	KOORDINAČNÍ VÝKRES	HLAVNÍ INŽENÝR PROJEKTU: ING. ARCH. PETR VÁVRA	
VEDOUCÍ ÚTVARU: ING SUŠIČE		ODPOVĚDNÝ PROJEKTANT: ING. ARCH. PETR VÁVRA	PŘÍLOHA: 4
MĚSTO: VELHARTICE		MĚŘÍTKO: 1:5000 / DATUM: ÚNOR 2020	