ÚZEMNÍ PLÁN VELHARTICE

ÚPLNÉ ZNĚNÍ PO ZMĚNĚ č.2

1. VÝKRES ZÁKLADNÍHO ČLENĚNÍ ÚZEMÍ 1 : 5.000

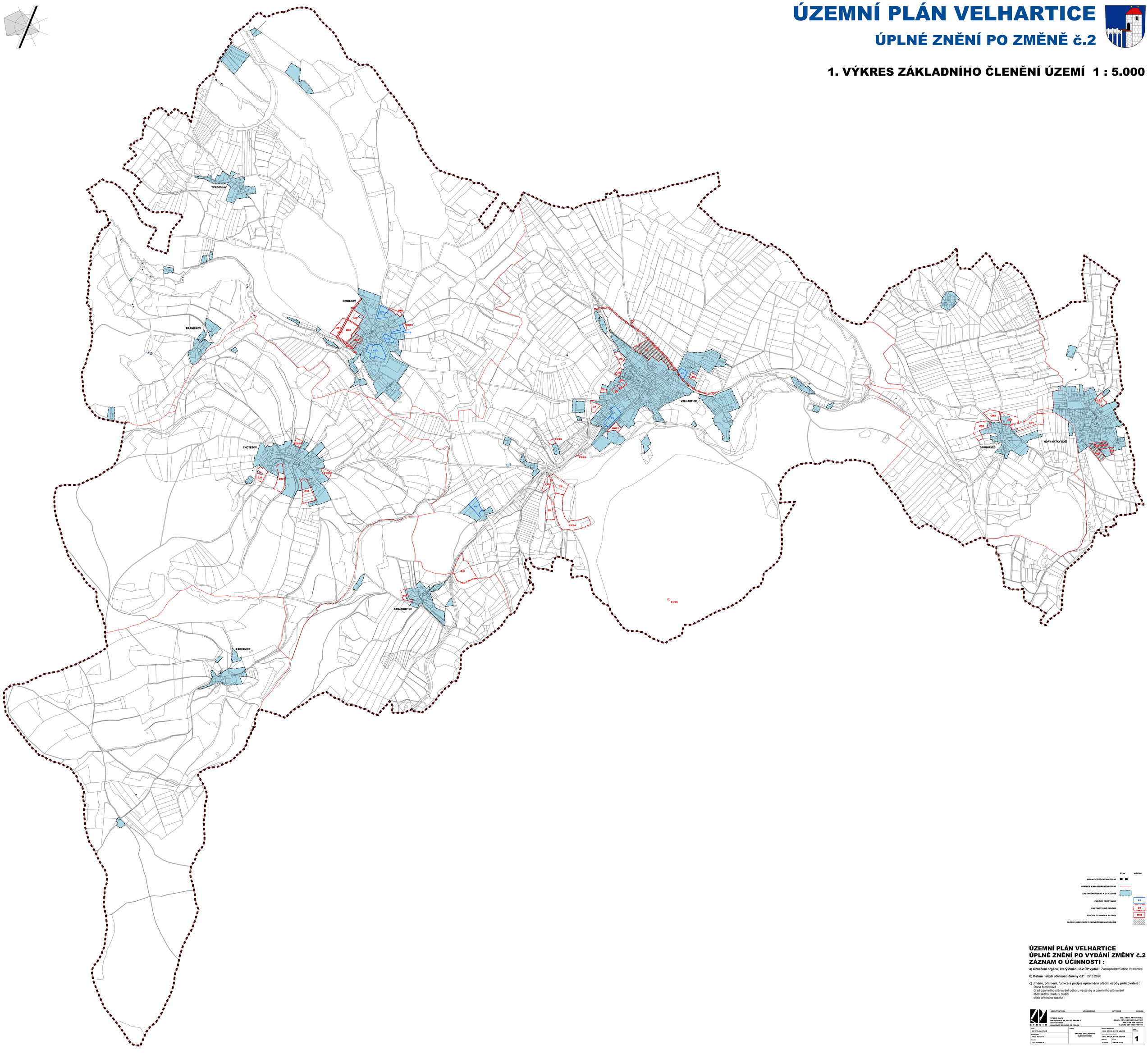

ÚZEMNÍ PLÁN VELHARTICE
ÚPLNÉ ZNĚNÍ PO VYDÁNÍ ZMĚNY č.2
ZÁZNAM O ÚČINNOSTI :

a) Označení orgánu, který Změnu č.2 ÚP vydal : Zastupitelstvo obce Velhartice

b) Datum nabytí účinnosti Změny č.2 : 27.3.2020

c) Jméno, příjmení, funkce a podpis oprávněné úřední osoby pořizovatele :
Dana Matějková
úřad územního plánování odboru výstavby a územního plánování
Městského úřadu v Sušici
otisk úředního razítka :

ARCHITEKTURA URBANISMUS INTERIÉR DESIGN
STUDIO MAPA
NA PETYNCE EL 100 00 PRAHA 5
IČO 13495841
BANKOVNÍ SPOJENÍ KB PRAHA
ING. ARCH. PETR VÁVRA
EMAIL: PETRVAVRA@VOLNY.CZ
TEL./FAX 234 303 003
Č.ÚČTU 501 943-011/0100

AKCE: ÚP VELHARTICE	VÝKRES: VÝKRES ZÁKLADNÍHO ČLENĚNÍ ÚZEMÍ	PROJEKT PŘEDAL(A): ING. ARCH. PETR VÁVRA	PŘÍLOHA: 1
MĚSTO SUŠICE		PROJEKTOVAL(A): ING. ARCH. PETR VÁVRA	
OBCE: VELHARTICE		1:5000 / ÚNOR 2020	